

60年の歩み

原始定款

当行の沿革

歴代役員

本部機構の変遷

歴代部・室・所長

資本金の推移

株主の推移

従業員の推移

写真でつづる60年

原始定款

株式會社橫濱興信銀行定款

第壹章 總 則

第一條 當銀行ハ株式會社橫濱興信銀行ト稱ス

第二條 當銀行ハ一般ノ銀行業務ヲ營ムヲ以テ目的トス

第三條 當銀行ハ株式會社七十四銀行及株式會社橫濱貯蓄銀行ノ整理處分事務ニ從事ス

第四條 當銀行ノ主タル營業科目左ノ如シ

- 一、預金及貸金
- 二、手形ノ割引及賣買
- 三、爲替事業

第五條 當銀行ハ左ノ業務ヲ營ムコトアルヘシ

- 一、金圓ノ受拂及取立
- 二、保護預
- 三、公債、社債及株式ノ募集引受
- 四、信用狀ノ發行及商取引ニ關スル保證
- 五、前各號ニ掲クルモノノ外銀行業ニ附帶スル業務

第六條 當銀行ハ本店ヲ橫濱市ニ支店ヲ左ノ各所ニ置ク

| | |
|------------|-----|
| 橫濱市 | 五ヶ所 |
| 東京市 | 一ヶ所 |
| 高崎市 | 一ヶ所 |
| 神奈川縣橋樹郡川崎町 | 一ヶ所 |
| 京都市 | 一ヶ所 |
| 大阪市 | 一ヶ所 |

第七條 當銀行ノ公告ハ本店ノ所在地ヲ管轄スル區裁判所ノ商業登記事項ヲ公告スル新聞紙ニ掲載ス

第八條 當銀行ノ存立期間ハ會社設立ノ日ヨリ滿貳拾箇年トス

第二章 資本及株式

第九條 當銀行ノ資本金ハ壹百萬圓トシ之ヲ貳萬株ニ分チ壹株ノ金額ヲ五拾圓トス

第十條 當銀行ノ株式ハ凡テ記名式ニシテ壹株券、拾株券、五拾株券ノ三種トス

第十一條 契約ニヨリ當銀行ノ株式ヲ讓受ケタル者ハ當銀行所定ノ書式ニ依リ讓渡人ト連署シタル株式名義書換請求書ヲ作り之ヲ株券ニ添ヘテ差出ス可シ

但シ株券ノ裏面ニ讓渡人及讓受人双方ノ記名捺印ヲ要ス

相續遺贈競賣其ノ他契約ニ因ラスシテ株式ヲ取得シタル者又ハ株券記載ノ氏名ヲ變更シタル株主ハ當銀行所定ノ書式ニ依リ當銀行カ適當ト認ムル證明書類ヲ具シ前項ニ準シ名義書換ヲ請求スヘシ

前二項ノ場合ニ於テハ株券壹枚ニ付金拾錢宛ノ書換手数料ヲ徴ス

當銀行ハ毎決算期ノ翌日ヨリ其ノ定時總會終結ニ至ルマテ相續遺贈以外ノ原因ニ依ル株券ノ名義書換請求ヲ受理セス臨時總會ノ招集其他ノ場合ニ於テ必要ヲ認ムルトキハ豫メ公告シテ一定ノ期間内株券名義書換請求ヲ受理セサルコトアルヘシ

相續及遺贈以外ノ原因ニ依ル株券ノ名義書換請求ニ對シテハ取締役會ノ決議ニヨリ之ヲ拒絶スルコトヲ得ルモノトス

第十二條 當銀行ノ株主其株券ノ交換ヲ要スル時ハ請求ニヨリ舊株券引換ニ新株券ヲ交附スヘシ

株券ヲ亡失シタル爲メ新券ノ交附ヲ請求スル者ハ當銀行ノ適當ト認ムル保證人貳名以上ノ連署ヲ以テ枚數番號及亡失ノ事由ヲ申出ツ可シ當銀行ハ請求者ノ費用ヲ以テ其旨ヲ公告シ參個月ヲ經テ尙發見セサル時ハ新券ヲ交附シ舊券ヲ無効トス

前二項ノ場合ニ於テハ新ニ交附スル株券壹枚ニ對シ金五拾錢ノ費用ヲ徴集ス

第十三條 當銀行ノ株主又ハ其法定代理人ハ當銀行所定ノ雛形ニ依リ印鑑ヲ當銀行ニ差出し其印章ヲ變更シタル時ハ速ニ當銀行ノ適當ト認ムル證明書類ヲ添ヘ新ナル印鑑ヲ差出スヘシ

株主又ハ其法定代理人ヨリ當銀行ニ提出スル文書ニハ印鑑ニ符合スル印章ヲ押捺スルコトヲ要ス

第十四條 當銀行ノ株主又ハ法定代理人ハ其住所ヲ當銀行ニ届出ツ可シ其變更アリタルトキ又同シ

第十五條 前二條ノ規定ニ違背シタルカ爲メニ生シタル結果ニ付テハ當銀行其責ニ任セス

第十六條 當銀行ノ通知シタル期日ニ株金ノ拂込ヲ爲ササル株主又ハ其株式讓渡人ハ之カ爲メニ生シタル費用及未拂込額ニ對シ百圓ニ付一日金四錢ノ割合ヲ以テ計算シタル遅延利息ヲ納ム可ク若シ株式ヲ競賣シタル場合ニ於テ其代金カ未拂込額利息及費用ニ充ツルニ足ラサルトキハ之ヲ追納スヘシ

第三章 株主總會

第十七條 定時總會ハ毎年一月及七月之ヲ招集ス

第十八條 株主ノ委任ニヨリ總會ニ出席スル代理人ハ當銀行ノ株主タルモノニ限ル

第十九條 總會ノ議長ハ頭取副頭取又ハ專務取締役若クハ他ノ取締役之ニ任ス之等ノ者凡テ差支アルトキハ出席株主中ヨリ之ヲ選舉ス

第二十條 總會ノ議事ノ要領ハ議事録ニ記載シ議長及壹名以上ノ監査役署名捺印シテ之ヲ保存ス

第四章 取締役及監査役

第二十一條 當銀行ニ取締役拾名以内監査役五名以内ヲ置ク取締役又ハ監査役ニ缺員ヲ生スルモ法定ノ員數ヲ缺カサル時ハ適當ノ時期迄補缺選舉ヲ行ハサルコトヲ得

第二十二條 取締役及監査役ハ當銀行ノ株式壹百株以上ヲ所有スル者ヨリ選任ス

取締役ハ在任中其名義ノ株券壹百株ヲ監査役ニ供託スヘシ

第二十三條 取締役ノ任期ハ其選任後第六回ノ定時總會ノ終結迄トシ監査役ノ任期ハ其選任後第四回ノ定時總會ノ終結迄トス但シ取締役ノ一部又ハ監査役ノ一部ノミヲ選任スルトキハ其者ノ任期ハ他ノ在任同役ノ殘任期ニ依ル

第二十四條 取締役ハ其互選ヲ以テ頭取副頭取各壹名及必要ノ場合ニハ專務取締役壹名ヲ定ムルコトヲ得頭取ハ取締役會ノ決議ヲ執行シ常務ヲ專決ス副頭取及專務取締役ハ頭取ヲ補佐ス

第二十五條 專務取締役以外ノ取締役及監査役ハ無報酬ニテ其任務ヲ行フモノトス

第五章 會 計

第二十六條 當銀行ノ計算ハ一年ヲ二期ニ別チ毎年六月三十日及十二月三十一日ヲ決算期トス

第二十七條 當銀行ハ株主總會ノ決議ニ依リ毎決算期ニ於ケル利益金ヲ左ノ如ク處分ス但シ株主總會ノ決議ヲ以テ特殊ノ積立金ヲ設クルコトヲ得

一、法定準備金

一、諸税引當準備金

一、後期繰越金

後期繰越金ハ每期之ヲ蓄積シ株式會社七十四銀行及株式會社横濱貯蓄銀行ノ整理處分カ完了サル、場合ニ其不足ヲ填補スル爲メ無償ニテ之ヲ支出スルコト

前項ノ支出ヲ爲ス迄ハ株主ニ對シテ利益ノ配當ヲ爲サス

当行の沿革

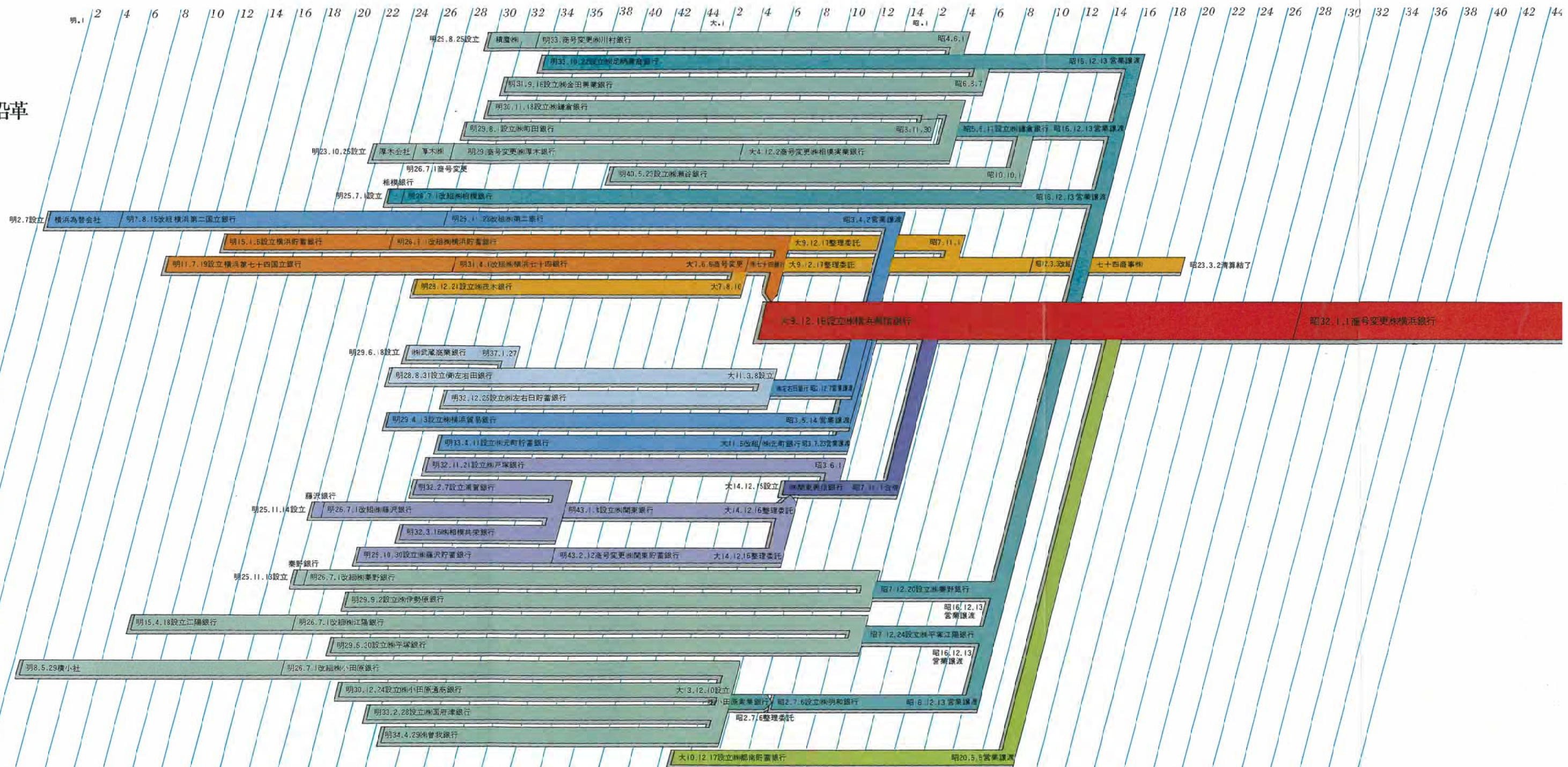

歴代役員

| 役名 | 氏名 | 就任年月日 | 退任年月日 | 備考 |
|----------|--------|--------------|--------------|-----------|
| 会長 頭取 | 伊原 隆 | 昭和50. 12. 22 | 昭和51. 9. 24 | 任期中死去 |
| | 原 富太郎 | 大正 9. 12. 16 | 昭和10. 7. 26 | 相談役に就任 |
| | 井坂 孝 | 昭和10. 7. 26 | 昭和16. 12. 16 | 取締役相談役に就任 |
| | 高安 礼三 | 昭和16. 12. 16 | 昭和19. 7. 27 | 辞任 |
| | 柳沢 鉦一 | 昭和19. 8. 8 | 昭和24. 12. 20 | 辞任 |
| | 吉村 成一 | 昭和24. 12. 21 | 昭和37. 8. 18 | 任期中死去 |
| | 伊原 隆 | 昭和37. 11. 10 | 昭和50. 12. 22 | 会長に就任 |
| 副頭取 | 吉國 二郎 | 昭和50. 12. 22 | 現 在 | |
| | 井坂 孝 | 大正 9. 12. 16 | 昭和10. 7. 26 | 頭取に就任 |
| | 中村 房次郎 | 昭和10. 7. 26 | 昭和15. 11. 14 | 取締役就任 |
| | 馬場 勇 | 昭和15. 11. 14 | 昭和18. 12. 15 | 任期中死去 |
| | 後藤 務 | 昭和26. 11. 30 | 昭和40. 11. 10 | 辞任 |
| | 荻原 重美 | 昭和40. 11. 10 | 昭和46. 11. 10 | 辞任 |
| | 吉村 四郎 | 昭和46. 11. 10 | 昭和52. 12. 22 | 取締役相談役に就任 |
| 頭取代行取締役 | 秋山 英夫 | 昭和52. 12. 22 | 現 在 | |
| | 大西 一郎 | 昭和12. 7. 28 | 昭和15. 7. 24 | 取締役就任 |
| 専務取締役 | 後藤 務 | 昭和37. 8. 18 | 昭和37. 11. 10 | |
| | 齋藤 虎五郎 | 大正10. 1. 17 | 昭和 6. 7. 28 | 取締役に就任 |
| | 中岡 孫一郎 | 昭和19. 3. 1 | 昭和21. 1. 25 | 辞任 |
| | 上村 春馬 | 昭和21. 4. 30 | 昭和25. 4. 28 | 辞任 |
| | 与田 信一 | 昭和50. 5. 20 | 昭和51. 4. 12 | 辞任 |
| | 秋山 英夫 | 昭和50. 5. 20 | 昭和52. 12. 22 | 副頭取に就任 |
| | 金子 家啓 | 昭和52. 12. 22 | 現 在 | |
| 常務取締役 | 相原 三郎 | 昭和54. 12. 20 | 現 在 | |
| | 二宮 兼雄 | 昭和 6. 10. 13 | 昭和12. 3. 22 | 辞任 |
| | 村田 繁太 | 昭和 6. 10. 13 | 昭和18. 5. 19 | 辞任 |
| | 上村 春馬 | 昭和18. 5. 19 | 昭和21. 4. 30 | 専務取締役に就任 |
| | 後藤 務 | 昭和18. 5. 19 | 昭和26. 11. 30 | 副頭取に就任 |
| | 岡崎 亮一 | 昭和21. 4. 30 | 昭和28. 11. 24 | 辞任 |
| | 大山 綱夫 | 昭和25. 4. 28 | 昭和34. 11. 11 | 辞任 |
| | 安見 尚俊 | 昭和25. 4. 28 | 昭和28. 8. 15 | 辞任 |
| | 安村 朝秀 | 昭和26. 11. 30 | 昭和40. 11. 10 | 辞任 |
| | 中村 秀彦 | 昭和28. 8. 26 | 昭和38. 10. 11 | 辞任 |

| 役 名 | 氏 名 | 就任年月日 | 退任年月日 | 備 考 |
|-------|----------|--------------|--------------|----------|
| 常務取締役 | 飯田 照 | 昭和28. 11. 24 | 昭和39. 11. 9 | 辞任 |
| | 佐藤 武雄 | 昭和28. 11. 24 | 昭和29. 5. 29 | 辞任 |
| | 荻原 重美 | 昭和34. 11. 11 | 昭和40. 11. 10 | 副頭取に就任 |
| | 増田 喜三郎 | 昭和36. 11. 10 | 昭和42. 10. 23 | 辞任 |
| | 山口 重雄 | 昭和39. 11. 10 | 昭和44. 10. 30 | 監査役に就任 |
| | 塚元 亨 | 昭和39. 11. 10 | 昭和44. 10. 30 | 辞任 |
| | 吉村 四郎 | 昭和40. 11. 10 | 昭和46. 11. 10 | 副頭取に就任 |
| | 大原 栄一 | 昭和42. 11. 10 | 昭和49. 11. 9 | 監査役に就任 |
| | 秋山 武 | 昭和46. 1. 22 | 昭和46. 4. 30 | 取締役に就任 |
| | 秋山 英夫 | 昭和46. 1. 22 | 昭和50. 5. 20 | 専務取締役に就任 |
| | 金子 達雄 | 昭和46. 1. 22 | 昭和51. 4. 12 | 辞任 |
| | 広瀬 昇 | 昭和46. 1. 22 | 昭和48. 6. 27 | 辞任 |
| | 金子 家啓 | 昭和46. 1. 22 | 昭和52. 12. 22 | 専務取締役に就任 |
| | 与田 信一 | 昭和46. 11. 10 | 昭和50. 5. 20 | 専務取締役に就任 |
| | 相原 三郎 | 昭和48. 11. 10 | 昭和54. 12. 20 | 専務取締役に就任 |
| | 北川 康二 | 昭和50. 5. 20 | 現 在 | |
| | 小風 稔 | 昭和50. 5. 20 | 現 在 | |
| | 田口 正久 | 昭和50. 5. 20 | 現 在 | |
| | 上野 豊重 | 昭和53. 4. 17 | 現 在 | |
| | 本田 和男 | 昭和53. 4. 17 | 現 在 | |
| 取締 役 | 渡辺 福三郎 | 大正9. 12. 16 | 昭和5. 7. 24 | 辞任 |
| | 左右田 喜一郎 | 大正9. 12. 16 | 昭和2. 8. 11 | 任期中死去 |
| | 若尾 幾造 | 大正9. 12. 16 | 昭和3. 4. 29 | 任期中死去 |
| | 金子 政吉 | 大正9. 12. 16 | 大正11. 4. 15 | 任期中死去 |
| | 木村 庫之助 | 大正9. 12. 16 | 大正12. 7. 26 | 辞任 |
| | 加藤 八郎右衛門 | 大正9. 12. 16 | 昭和16. 7. 28 | 辞任 |
| | 平沼 久三郎 | 大正9. 12. 16 | 昭和4. 7. 26 | 辞任 |
| | 金子 常太郎 | 大正11. 7. 26 | 昭和7. 11. 21 | 辞任 |
| | 佐藤 政五郎 | 大正13. 7. 26 | 昭和6. 1. 23 | 任期中死去 |
| | 斎藤 虎五郎 | 昭和6. 7. 28 | 昭和8. 1. 28 | 辞任 |
| | 村田 繁太 | 昭和6. 7. 28 | 昭和6. 10. 13 | 常務取締役に就任 |
| | 二宮 兼雄 | 昭和6. 7. 28 | 昭和6. 10. 13 | 常務取締役に就任 |
| | 中村 房次郎 | 昭和9. 2. 20 | 昭和10. 7. 26 | 副頭取に就任 |
| | 大西 一郎 | 昭和15. 7. 24 | 昭和16. 7. 28 | 辞任 |
| | 中村 房次郎 | 昭和15. 11. 14 | 昭和19. 9. 24 | 任期中死去 |
| | 有吉 忠一 | 昭和15. 11. 14 | 昭和22. 2. 10 | 辞任 |
| | 上村 春馬 | 昭和16. 7. 28 | 昭和18. 5. 19 | 常務取締役に就任 |
| | 巖野 可明 | 昭和16. 7. 28 | 昭和22. 4. 28 | 辞任 |
| | 高安 礼三 | 昭和16. 11. 29 | 昭和16. 12. 16 | 頭取に就任 |
| | 井坂 孝 | 昭和16. 12. 16 | 昭和17. 1. 29 | 辞任 |

| 役名 | 氏名 | 就任年月日 | 退任年月日 | 備考 |
|-------|--------------|--------------|--------------|----------|
| 取締役 | 石塚 滝三 | 昭和17. 1. 30 | 昭和22. 4. 28 | 辞任 |
| | 中村 正雄 | 昭和19. 10. 27 | 昭和29. 2. 4 | 任期中死去 |
| | 杉山 章造 | 昭和20. 4. 9 | 昭和22. 1. 24 | 辞任 |
| | 中村 秀彦 | 昭和22. 4. 28 | 昭和28. 8. 26 | 常務取締役に就任 |
| | 安見 尚俊 | 昭和22. 4. 28 | 昭和25. 4. 28 | 常務取締役に就任 |
| | 渡部 敏雄 | 昭和22. 4. 28 | 昭和24. 2. 18 | 辞任 |
| | 大山 綱夫 | 昭和22. 4. 28 | 昭和25. 4. 28 | 常務取締役に就任 |
| | 野村 洋三 | 昭和25. 4. 28 | 昭和40. 3. 24 | 任期中死去 |
| | 村田 孝平 | 昭和25. 4. 28 | 昭和27. 3. 1 | 辞任 |
| | 本多 俊彦 | 昭和25. 4. 28 | 昭和26. 6. 14 | 任期中死去 |
| | 佐藤 武雄 | 昭和25. 4. 28 | 昭和28. 11. 24 | 常務取締役に就任 |
| | 飯田 照 | 昭和25. 4. 28 | 昭和28. 11. 24 | 常務取締役に就任 |
| | 安村 朝秀 | 昭和25. 10. 31 | 昭和26. 11. 30 | 常務取締役に就任 |
| | 半井 清 | 昭和28. 11. 24 | 昭和34. 5. 26 | 辞任 |
| | 江間 輔 | 昭和29. 5. 24 | 昭和32. 11. 5 | 辞任 |
| | 増田 喜三郎 | 昭和29. 5. 24 | 昭和36. 11. 10 | 常務取締役に就任 |
| | 荻原 重美 | 昭和29. 5. 24 | 昭和34. 11. 11 | 常務取締役に就任 |
| | 原山 柳太郎 | 昭和30. 11. 8 | 昭和34. 5. 26 | 辞任 |
| | 新田 七五郎 | 昭和32. 11. 5 | 昭和36. 11. 10 | 監査役に就任 |
| | 山口 重雄 | 昭和32. 11. 5 | 昭和39. 11. 10 | 常務取締役に就任 |
| | 田中 省吾 | 昭和34. 11. 11 | 昭和38. 11. 9 | 辞任 |
| | 猪狩 喜一 | 昭和34. 11. 11 | 昭和38. 11. 9 | 辞任 |
| | 塚元 亨 | 昭和34. 11. 11 | 昭和39. 11. 10 | 常務取締役に就任 |
| | 吉村 四郎 | 昭和38. 5. 10 | 昭和40. 11. 10 | 常務取締役に就任 |
| | 李家 孝 | 昭和39. 5. 9 | 昭和53. 2. 18 | 任期中死去 |
| | 大原 栄一 | 昭和40. 11. 10 | 昭和42. 11. 10 | 常務取締役に就任 |
| | 青柳 正一 | 昭和40. 11. 10 | 昭和42. 11. 28 | 辞任 |
| | 秋山 武 | 昭和40. 11. 10 | 昭和46. 1. 22 | 常務取締役に就任 |
| | 秋山 英夫 | 昭和40. 11. 10 | 昭和46. 1. 22 | 常務取締役に就任 |
| | 米山 豊 | 昭和42. 11. 10 | 昭和42. 11. 30 | 辞任 |
| | 金子 達雄 | 昭和42. 11. 10 | 昭和46. 1. 22 | 常務取締役に就任 |
| | 広瀬 昇 | 昭和42. 11. 10 | 昭和46. 1. 22 | 常務取締役に就任 |
| | 金子 家啓 | 昭和42. 11. 10 | 昭和46. 1. 22 | 常務取締役に就任 |
| | 中山 保郎 | 昭和43. 10. 30 | 昭和48. 10. 25 | 辞任 |
| | 伊藤 陽明 | 昭和43. 10. 30 | 昭和45. 8. 21 | 辞任 |
| | 長谷川 宏 | 昭和44. 10. 30 | 昭和48. 1. 16 | 辞任 |
| | 北川 康二 | 昭和44. 10. 30 | 昭和50. 5. 20 | 常務取締役に就任 |
| | 小風 稔 | 昭和44. 10. 30 | 昭和50. 5. 20 | 常務取締役に就任 |
| | 秋山 武 | 昭和46. 4. 30 | 昭和46. 11. 10 | 辞任 |
| | 波多野 一男 | 昭和46. 11. 10 | 昭和48. 11. 10 | 辞任 |
| 重野 貞雄 | 昭和46. 11. 10 | 昭和50. 5. 10 | 監査役に就任 | |

| 役 名 | 氏 名 | 就任年月日 | 退任年月日 | 備 考 |
|-------|-------------|--------------|--------------|---------|
| 取 締 役 | 中 田 千 東 | 昭和48. 11. 10 | 昭和50. 6. 25 | 辞任 |
| | 天 野 千 之 | 昭和48. 11. 10 | 昭和52. 12. 22 | 辞任 |
| | 小 川 一 太 | 昭和48. 11. 10 | 昭和52. 12. 22 | 辞任 |
| | 是 永 喬 成 | 昭和48. 11. 10 | 昭和52. 12. 22 | 辞任 |
| | 上 野 豊 重 | 昭和48. 11. 10 | 昭和53. 4. 17 | 常務取締役就任 |
| | 桑 田 博 | 昭和48. 11. 10 | 昭和50. 5. 4 | 任期中死去 |
| | 田 口 正 久 | 昭和49. 11. 9 | 昭和50. 5. 20 | 常務取締役就任 |
| | 本 田 和 男 | 昭和50. 5. 10 | 昭和53. 4. 17 | 常務取締役就任 |
| | 熊 田 節 郎 | 昭和50. 12. 22 | 現 在 | |
| | 瀬 戸 勲 | 昭和50. 12. 22 | 現 在 | |
| | 吉 村 四 郎 | 昭和52. 12. 22 | 昭和54. 12. 20 | 辞任 |
| | 助 川 顯 | 昭和52. 12. 22 | 現 在 | |
| | 黒 沢 昭 雄 | 昭和52. 12. 22 | 現 在 | |
| | 山 口 光 男 | 昭和52. 12. 22 | 現 在 | |
| | 河 野 和 夫 | 昭和52. 12. 22 | 現 在 | |
| | 丸 山 勉 | 昭和52. 12. 22 | 現 在 | |
| | 森 西 洋 | 昭和52. 12. 22 | 現 在 | |
| | 岸 本 和 之 | 昭和52. 12. 22 | 現 在 | |
| | 中 嶋 一 司 | 昭和54. 12. 20 | 現 在 | |
| | 松 村 蛟 | 昭和54. 12. 20 | 現 在 | |
| 監 査 役 | 小 野 哲 郎 | 大正9. 12. 16 | 昭和3. 7. 27 | 辞任 |
| | 大 谷 嘉 兵 衛 | 大正9. 12. 16 | 昭和3. 5. 15 | 辞任 |
| | 石 川 德 右 衛 門 | 大正9. 12. 16 | 昭和3. 12. 26 | 辞任 |
| | 大 浜 忠 三 郎 | 大正9. 12. 16 | 大正14. 11. 24 | 任期中死去 |
| | 桜 井 伊 兵 衛 | 大正9. 12. 24 | 昭和11. 7. 29 | 辞任 |
| | 内 山 英 保 | 大正11. 1. 7 | 昭和3. 3. 16 | 辞任 |
| | 山 田 昌 吉 | 大正12. 1. 27 | 大正13. 7. 26 | 辞任 |
| | 洪 沢 義 一 | 昭和3. 7. 27 | 昭和22. 4. 28 | 辞任 |
| | 吉 住 英 三 | 昭和3. 8. 21 | 昭和22. 4. 28 | 辞任 |
| | 岸 本 賢 治 | 昭和16. 7. 28 | 昭和22. 4. 28 | 辞任 |
| | 田 中 敬 三 | 昭和22. 4. 28 | 昭和23. 6. 25 | 辞任 |
| | 村 田 孝 平 | 昭和22. 4. 28 | 昭和25. 4. 28 | 取締役就任 |
| | 本 多 俊 彦 | 昭和22. 4. 28 | 昭和25. 4. 28 | 取締役就任 |
| | 江 間 輔 | 昭和22. 4. 28 | 昭和29. 5. 24 | 取締役就任 |
| | 磯 野 庸 幸 | 昭和22. 4. 28 | 昭和28. 5. 11 | 辞任 |
| | 村 田 孝 平 | 昭和27. 5. 27 | 昭和29. 5. 24 | 辞任 |
| | 磯 野 庸 幸 | 昭和28. 11. 24 | 昭和50. 5. 10 | 辞任 |
| | 根 本 茂 | 昭和28. 11. 24 | 昭和50. 5. 10 | 辞任 |
| | 太 田 謙 治 郎 | 昭和29. 5. 24 | 昭和31. 5. 11 | 辞任 |
| | 狩 野 季 彦 | 昭和29. 5. 24 | 昭和30. 5. 12 | 辞任 |

| 役名 | 氏名 | 就任年月日 | 退任年月日 | 備考 |
|-------|--------------|--------------|--------------|----|
| 監査役 | 深瀬 哲治 | 昭和31. 5. 11 | 昭和33. 5. 8 | 辞任 |
| | 石井 寛二 | 昭和32. 11. 5 | 昭和34. 5. 8 | 辞任 |
| | 菊地 浩 | 昭和33. 5. 8 | 昭和35. 5. 10 | 辞任 |
| | 奥沢 庄太郎 | 昭和34. 5. 8 | 昭和36. 5. 10 | 辞任 |
| | 齋藤 浜次郎 | 昭和35. 5. 10 | 昭和38. 11. 9 | 辞任 |
| | 堀 剛 | 昭和35. 5. 10 | 昭和37. 5. 10 | 辞任 |
| | 新田 七五郎 | 昭和36. 11. 10 | 昭和38. 11. 9 | 辞任 |
| | 屋井 深造 | 昭和38. 11. 9 | 昭和40. 8. 27 | 辞任 |
| | 三土 統介 | 昭和39. 11. 10 | 昭和48. 11. 10 | 辞任 |
| | 栗原 久雄 | 昭和40. 11. 10 | 昭和42. 11. 10 | 辞任 |
| | 児島 正義 | 昭和40. 11. 10 | 昭和41. 5. 25 | 辞任 |
| | 井田 重世 | 昭和41. 11. 10 | 昭和42. 11. 10 | 辞任 |
| | 根岸 重保 | 昭和42. 11. 10 | 昭和44. 2. 27 | 辞任 |
| | 大貫 耕造 | 昭和42. 11. 10 | 昭和44. 4. 30 | 辞任 |
| | 山口 重雄 | 昭和44. 10. 30 | 昭和47. 11. 10 | 辞任 |
| | 諸星 静雄 | 昭和44. 10. 30 | 昭和46. 11. 10 | 辞任 |
| | 佐藤 捷 | 昭和48. 11. 10 | 現 在 | |
| | 田沢 克郎 | 昭和48. 11. 10 | 昭和49. 4. 15 | 辞任 |
| | 両沢 正彦 | 昭和48. 11. 10 | 昭和49. 11. 9 | 辞任 |
| | 大原 栄一 | 昭和49. 11. 9 | 昭和54. 6. 22 | 辞任 |
| 重野 貞雄 | 昭和50. 5. 10 | 昭和54. 6. 22 | 辞任 | |
| 伊藤 辰男 | 昭和52. 12. 22 | 現 在 | | |
| 布川 昭蔵 | 昭和54. 6. 22 | 現 在 | | |



副頭取 中村房次郎
(昭和10. 7. 26~15. 11. 14)



副頭取 馬場 勇
(昭和15. 11. 14~18. 12. 15)



副頭取 後藤 務
(昭和26. 11. 30~40. 11. 10)

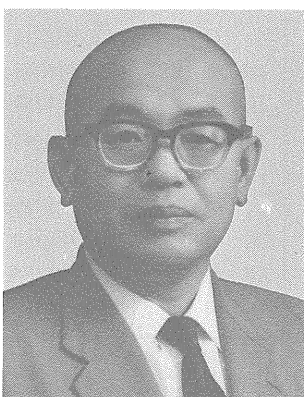

副頭取 荻原 重美
(昭和40. 11. 10~46. 11. 10)



頭取代行取締役 大西 一郎
(昭和12. 7. 28~15. 7. 24)