



窓口(店頭)の営業時間外でも払込みできます。ATM利用手数料が無料!

# 横浜銀行のATMを利用した税金・各種料金の払込み方法



## ◆ATMで払込みできる税金・各種料金

ペイジーマーク(右記)が記載されている払込書などにより、

- ① 収納機関番号
  - ② 納付番号(またはお客様番号)
  - ③ 確認番号
  - ④ 納付区分
- ※公共団体および一部の官庁のみ

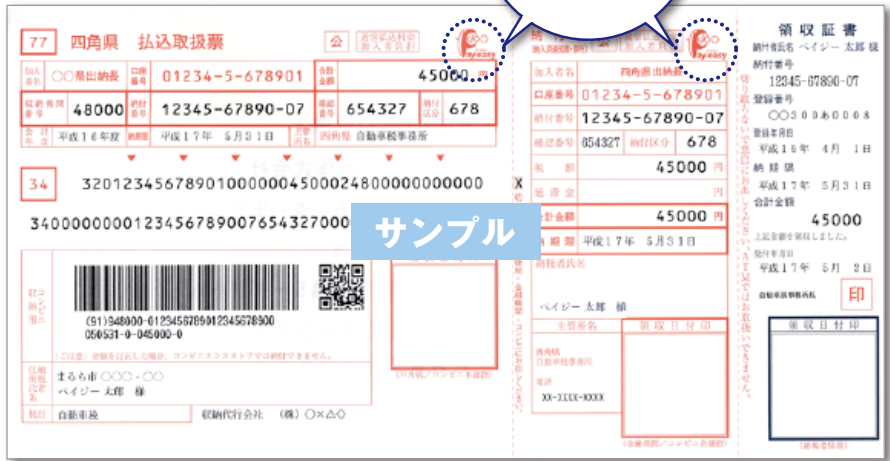

が通知されていれば、ATMから払込みできます。(※)

(※)当行が契約している収納機関のみの  
お取り扱いとなります。  
払込書などの裏面や横浜銀行の  
ホームページなどをご確認ください。

### ⚠️ ご注意ください

- ATMでの払込み後に発行される「ご利用控え」は払込書などとともに大切に保管してください。  
横浜銀行は払込みにかかる領収証(領収証書)は発行しません。  
払込み後に領収証(領収証書)が必要となった場合には、お手数ですが収納機関にお問い合わせください。
- 払込手数料は原則かかりません。  
ただし、一部の収納機関における払込み内容によっては払込手数料がかかる場合があります。

## ◆ご利用条件

項目	現金による払込み	キャッシュカードによる払込み
サービス時間帯	<p>横浜銀行ATM稼働時間内のうち、平日 <b>8:45~18:00</b> まで。</p> <p>※硬貨のお取り扱いをしていない時間帯は現金による払込みはできません。</p> <p>※無人出張所は、原則として、現金での払込みはできません。硬貨のお取り扱いが可能な無人出張所のみ現金での払込みが可能です。</p> <p>※上記時間内であっても一部の時間帯によってはお取り扱いできない場合があります。詳しくは横浜銀行窓口までお問い合わせください。</p>	<p>横浜銀行ATM稼働時間内のうち、平日・土・日・祝日も <b>0:30~23:15</b> まで。</p>
対象カード		<p><b>以下の横浜銀行カード</b></p> <ul style="list-style-type: none"> <li>○キャッシュカード</li> <li>○横浜バンクカード(含む 横浜バンクカードSuica)</li> <li>○カードローンカード、マイタウンカード</li> <li>○貯蓄預金カード</li> </ul> <p>※本人カード、代理人カード、法人カードでの払込みが可能です。</p>
払込限度額	<p><b>1回につき100万円まで</b></p> <p>※民間収納機関への払込みは、法令により10万円までとなります。</p>	<p><b>1日あたりの限度額</b></p> <p>(お振り込み+お振り替え)の範囲内</p> <p>※1回あたりの限度額は適用しません。</p>

**1****「税金・各種料金の払込み」の選択**

まず

税金・各種料金の払込み 

を押してください。

**2****払込み方法の選択**

次に、払込み方法を選択してください。

現金での払込みを  
お取り扱いしていない場合、  
**現金** は表示されません。

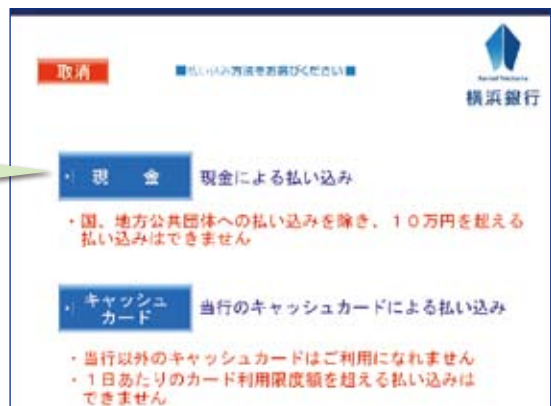
**現金** を選択された場合**キャッシュカード** を選択された場合**3****電話番号の入力**

お客さまのご連絡先電話番号を入力してください。

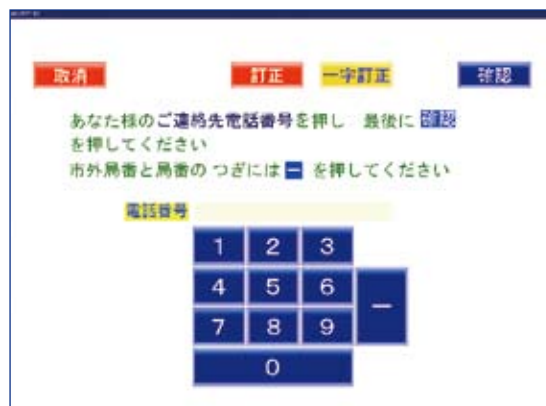
**暗証番号の入力**

キャッシュカードを挿入し、暗証番号を入力してください。

**4** ^

キャッシュカードによる払込みで、横浜銀行に電話番号のお届けがないお客さまは、「**9** 払込み内容の確認」の前画面で電話番号の入力が必要となります。

4

## 収納機関番号の入力

収納機関番号を入力してください。

77 四角県 払込取扱票

納付先 01234-5-678901 納付額 45000 円

収納機関番号 **48000** 納付番号 12345-67890-07 確認番号 654327 納付期 678

平成17年度 平成17年 5月01日 四角県 自動振込事務課

34 320123456789010000004500024800000000000 X

取消 訂正 一字訂正 確認

収納機関番号 を入力してください

収納機関番号 48000

払込書等で通知されている  
収納機関番号を押し  
最後に右上の **確認** を  
押してください

1	2	3
4	5	6
7	8	9
0		

入力された内容は  
こちらに表示  
されますので、  
ご確認ください。

5

## 納付番号(お客様番号)の入力

納付番号(お客様番号)を入力してください。

77 四角県 払込取扱票

納付先 01234-5-678901 納付額 45000 円

収納機関番号 48000 納付番号 **12345-67890-07** 確認番号 654327 納付期 678

平成17年度 平成17年 5月01日 四角県 自動振込事務課

34 320123456789010000004500024800000000000 X

ハイフンは除いて  
入力してください

取消 訂正 一字訂正 確認

納付番号 を入力してください

払込先 四角県

納付番号 123456789007

払込書等で通知されている  
納付番号を押し  
最後に右上の **確認** を  
押してください

「-」(ハイフン)が  
ある場合も数字のみ  
入力してください

1	2	3
4	5	6
7	8	9
0		

6

## 確認番号の入力

確認番号を入力してください。

77 四角県 払込取扱票

納付先 01234-5-678901 納付額 45000 円

収納機関番号 48000 納付番号 12345-67890-07 確認番号 **654327** 納付期 678

平成17年度 平成17年 5月01日 四角県 自動振込事務課

34 320123456789010000004500024800000000000 X

取消 訂正 一字訂正 確認

確認番号 を入力してください

払込先 四角県

確認番号 654327

払込書等で通知されている  
確認番号を押し  
最後に右上の **確認** を  
押してください

1	2	3
4	5	6
7	8	9
0		

7 ^

# 7

## 納付区分の入力(※)

納付区分を入力してください。

(※) 収納機関が国税庁、  
地方公共団体の  
場合のみ

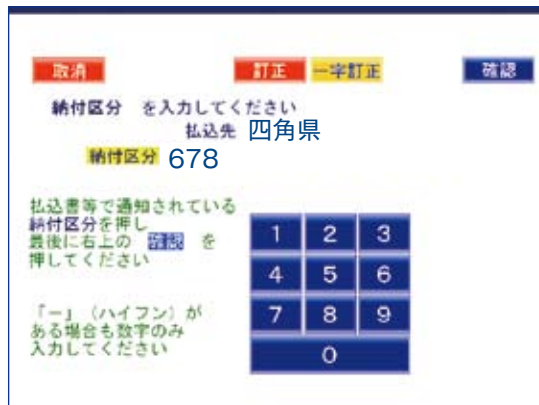

# 8

## 払込み金額の入力

国税庁、地方公共団体の一部の  
払込みでは、払込金額の入力が  
必要な場合があります。



# 9

## 払込み内容の確認

払込み内容をご確認ください。

※表示項目や内容は収納機関等により異なります。

現金での払込みの  
場合は現金を入れて  
ください。

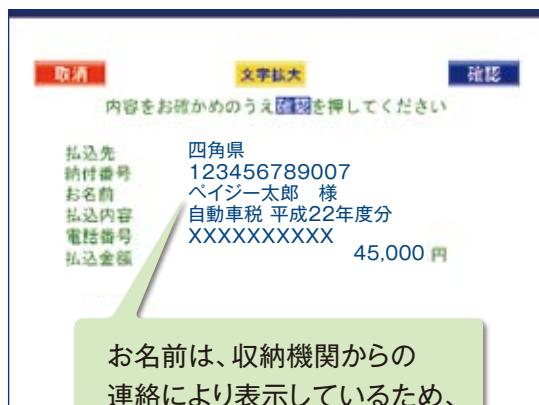

お名前は、収納機関からの  
連絡により表示しているため、  
表示されない場合があります。

# 10

## 「ご利用控え」のお受け取り

「ご利用控え」をお受け取りください。

なお、カードによる払込みの場合は、キャッシュカードをお受け取りください。

印字される項目や内容は、  
収納機関等により異なります。

お名前は、収納機関からの  
連絡により表示しているため、  
表示されない場合があります。

**「ご利用控え」は、  
払込取扱票等とともに、  
大切に保管してください。**

